



*Si ha vero progresso solo quando  
una nuova tecnologia è accessibile a tutti...*

*Henry Ford*

## **Configurazione telefono IP Grandstream budgetone 101**

Dopo aver collegato il dispositivo ad una rete con server DHCP abilitato, premere il tasto "Menù" sul telefono e poi la freccia in basso due volte.  
Comparirà sul display l'indirizzo IP del telefono.

Inserire questo indirizzo IP nella barra degli indirizzi del vostro browser internet ad esempio:

- <http://10.0.0.95>

Premere "Invio", a questo punto comparirà la seguente schermata di accesso:

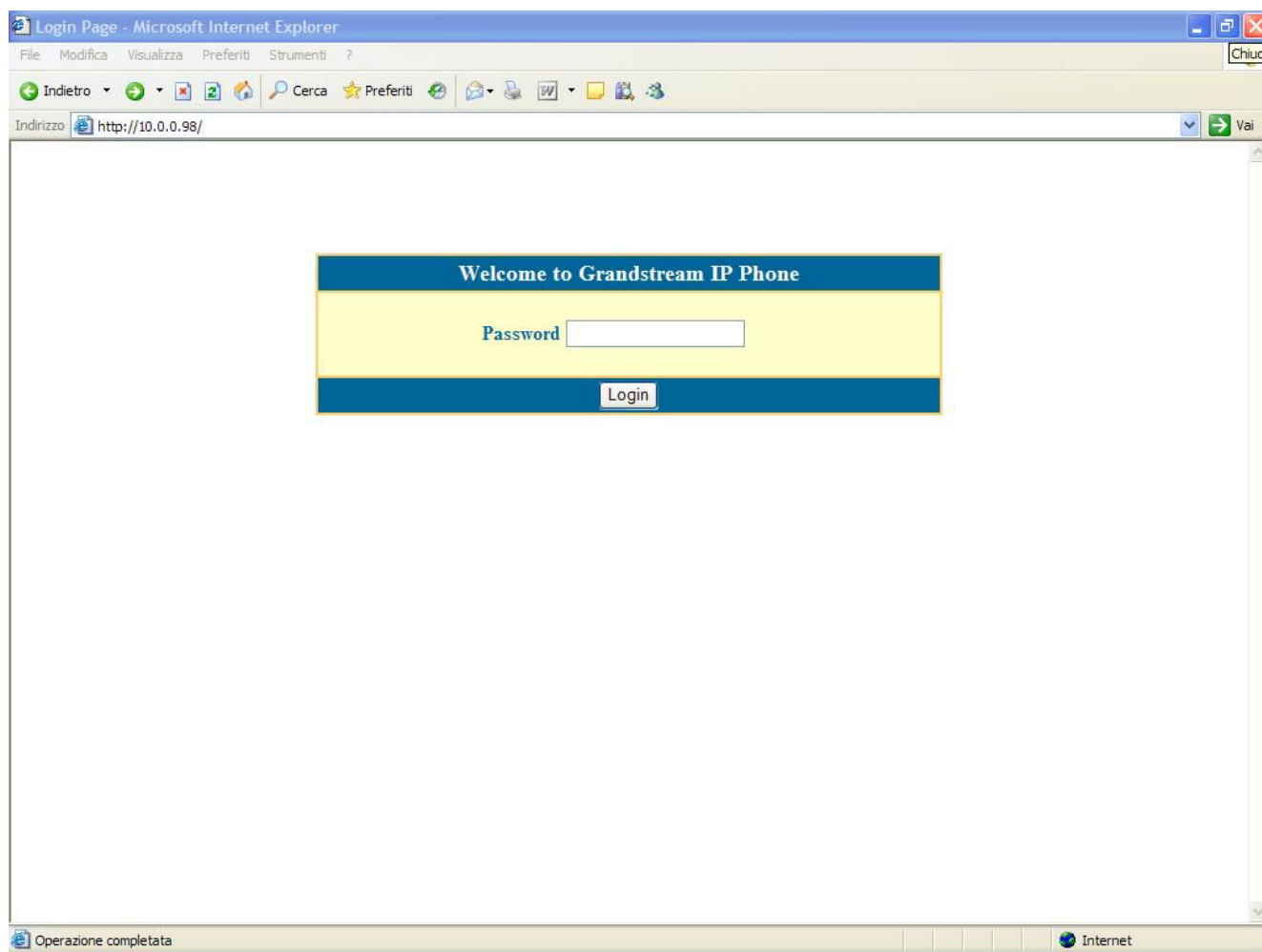



Si ha vero progresso solo quando  
una nuova tecnologia è accessibile a tutti...

Henry Ford

Alla richiesta di password inserire quella pre-impostata "**admin**" e premere "Invio", in questo modo entrerete nella schermata principale per la configurazione:

**Grandstream Device Configuration**

**STATUS BASIC SETTINGS ADVANCED SETTINGS**

Admin Password:  (purposely not displayed for security protection)

SIP Server:  (e.g., sip.mycompany.com, or IP address)

Outbound Proxy:  (e.g., proxy.myprovider.com, or IP address, if any)

SIP User ID:  (the user part of an SIP address)

Authenticate ID:  (can be identical to or different from SIP User ID)

Authenticate Password:  (purposely not displayed for security protection)

Name:  (optional, e.g., John Doe)

**Advanced Options:**

Preferred Vocoder: (in listed order)

- choice 1:
- choice 2:
- choice 3:
- choice 4:
- choice 5:
- choice 6:
- choice 7:
- choice 8:

G723 rate:  6.3kbps encoding rate  5.3kbps encoding rate

iLBC frame size:  20ms  30ms

iLBC payload type:  (between 96 and 127, default is 97)

Silence Suppression:  No  Yes

Voice Frames per TX:  (up to 10/20/32/64 for G711/G726/G723/other codecs respectively)

Layer 3 QoS:  (Diff-Serv or Precedence value)

Layer 2 QoS: 802.1Q VLAN Tag  802.1p priority value  (0-7)

Use DNS SRV:  No  Yes

User ID is phone number:  No  Yes

SIP Registration:  Yes  No

Unregister On Reboot:  Yes  No

Register Expiration:  (in minutes, default 1 hour, max 45 days)

Early Dial:  No  Yes (use "Yes" only if proxy supports 484 response)

Dial Plan Prefix:  (this prefix string is added to each dialed number)

No. Key Entries Timeout:  (seconds, default 4 seconds)

Operazione completata

Dopo aver modificato o inserito ex-novo tali dati, fate scorrere la pagina di configurazione e selezionate le altre opzioni come evidenziato in figura:

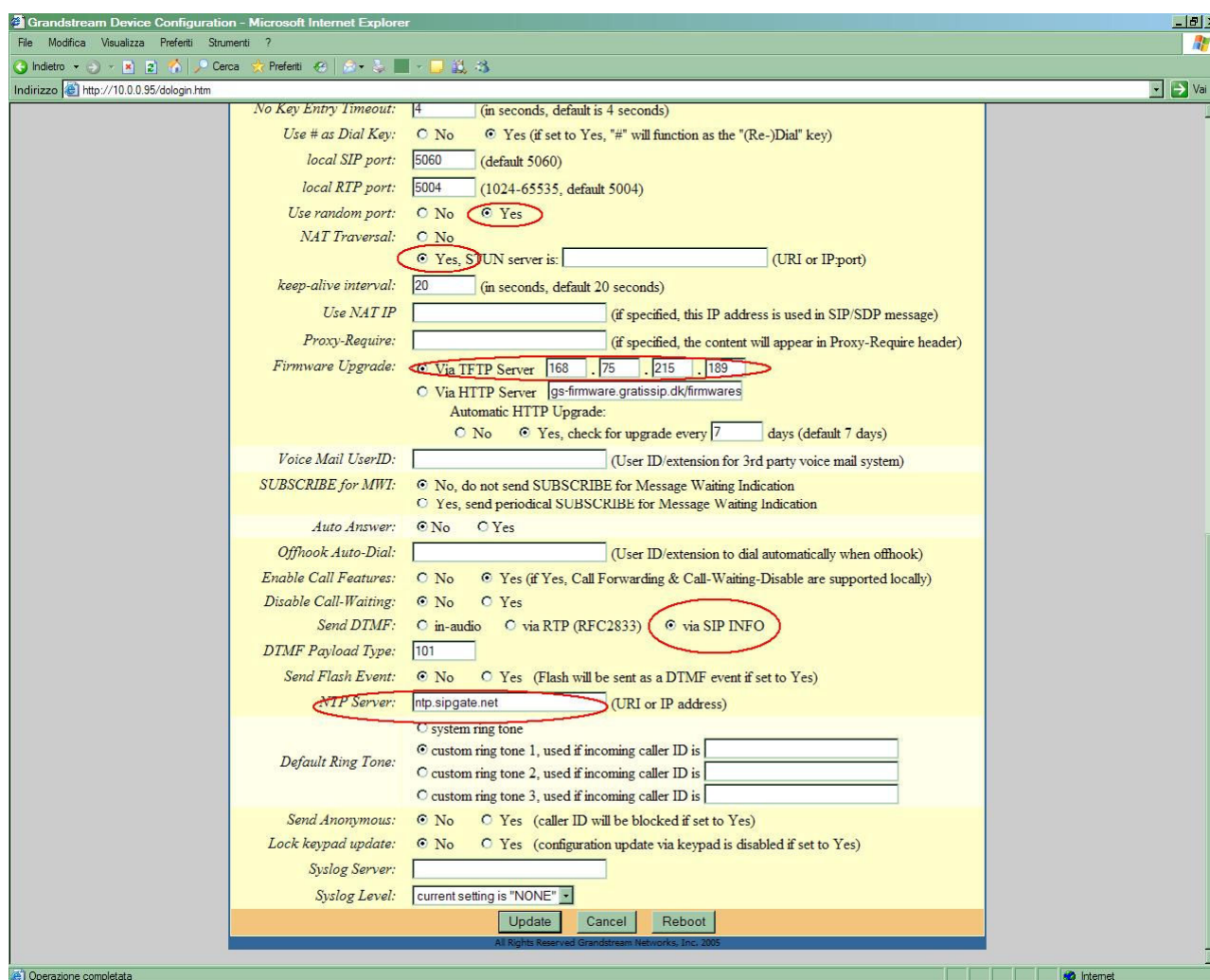

Dopo aver effettuato tali modifiche, cliccate a fondo pagina il tasto "UPDATE" che vi riporterà a questa schermata:



*Si ha vero progresso solo quando  
una nuova tecnologia è accessibile a tutti...*

*Henry Ford*

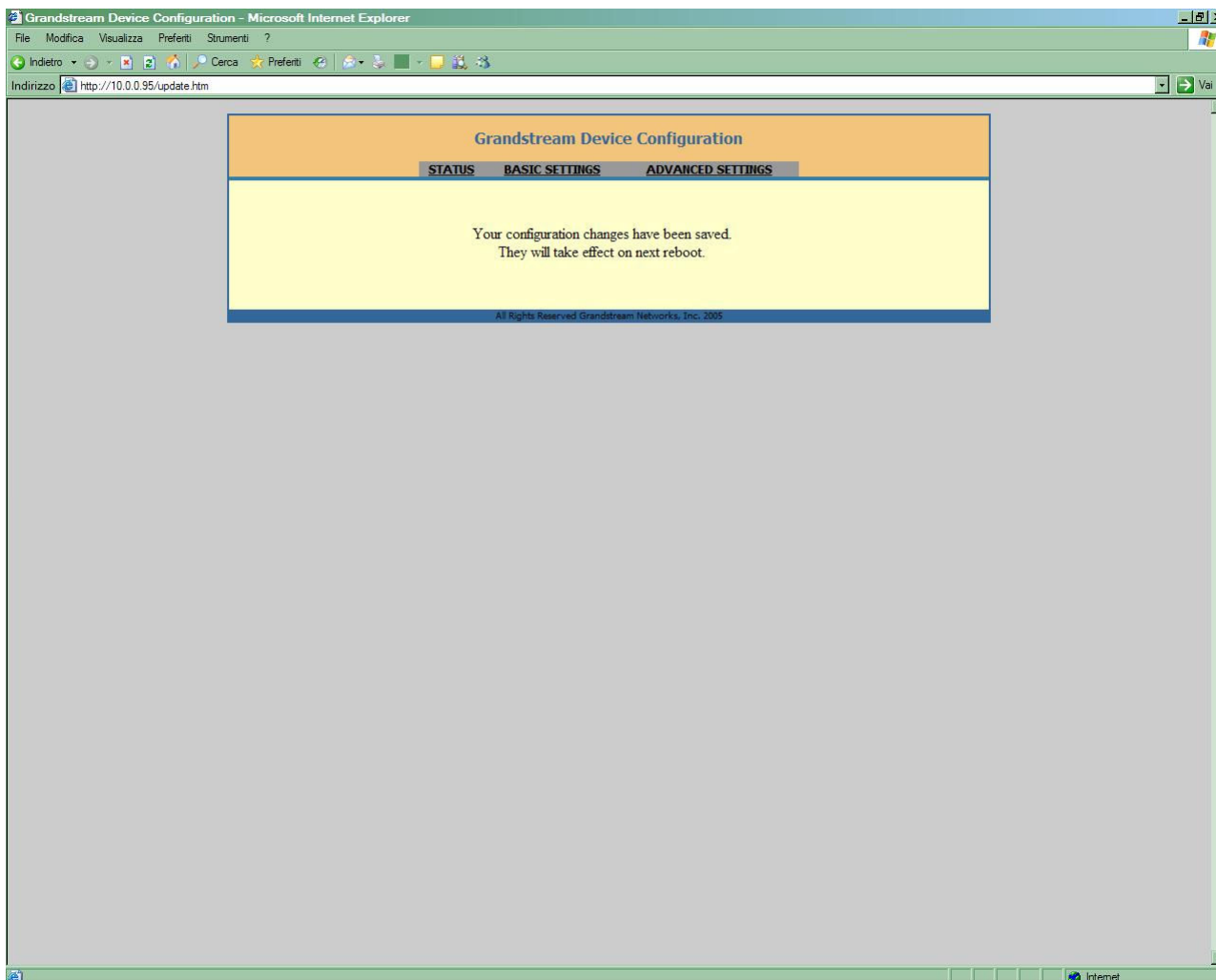

Cliccate quindi il link in alto alla voce "BASIC SETTINGS" e vi si aprirà l'ultima schermata da modificare:



*Si ha vero progresso solo quando  
una nuova tecnologia è accessibile a tutti...*

*Henry Ford*

Grandstream Device Configuration - Microsoft Internet Explorer

Indirizzo: http://10.0.0.95/config2.htm

**Grandstream Device Configuration**

**STATUS BASIC SETTINGS ADVANCED SETTINGS**

End User Password:  (purposely not displayed for security protection)

IP Address:  dynamically assigned via DHCP (default) or PPPoE  
(will attempt PPPoE if DHCP fails and following is non-blank)

PPPoE account ID:

PPPoE password:

Preferred DNS server:  .  .  .

statically configured as:

IP Address:  192  .168  .0  .160

Subnet Mask:  0  .0  .0  .0

Default Router:  0  .0  .0  .0

DNS Server 1:  0  .0  .0  .0

DNS Server 2:  0  .0  .0  .0

Time Zone: GMT+1:00 (Paris, Amsterdam, Berlin, Rome, Vienna, Madrid, Warsaw, Brussels)

Daylight Savings Time:  No  Yes (if set to Yes, display time will be 1 hour ahead of normal time)

Date Display Format:  Year-Month-Day  
 Month-Day-Year  
 Day-Month-Year

All Rights Reserved Grandstream Networks, Inc. 2005

Operazione completata

Selezionate le ultime opzioni come evidenziato in rosso nella figura, premete a fondo pagina i tasti in sequenza:

- UPDATE
- REBOOT

Attendete i 40 secondi necessari al riavvio completo e, a questo punto, il nostro telefono è pronto all'uso.